UGRHI 9

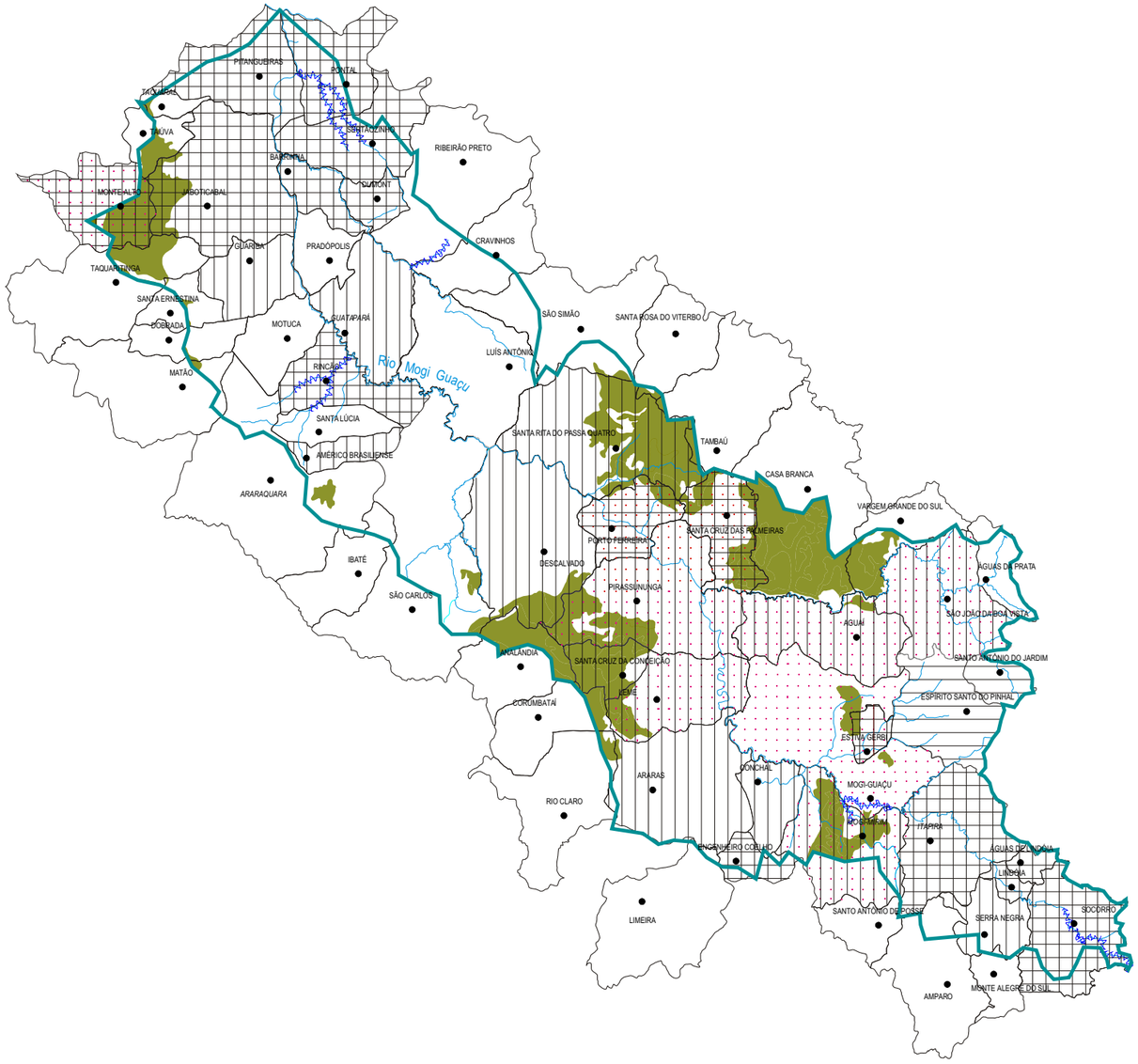

LEGENDA

- Disponibilidade hídrica crítica (Demanda >50% da Q7,10)
- Tratamento insuficiente de esgoto (<30%)
- Disposição inadequada de lixo (IQR <=6)
- Qualidade inadequada de água (ruim ou péssima)
- Alta suscetibilidade a inundações pluviais
- Muito alta suscetibilidade a erosão
- Limite de UGRHI
- Limite municipal
- Hidrografia
- Sede municipal

Nota : As hachuras indicam área crítica ou problema no município.

0 15 30 km

Município com índice de abastecimento < 80%
Aguaí