



29ª REUNIÃO ORDINÁRIA DO CBH - SJD

**“SUBSÍDIOS TÉCNICOS PARA GESTÃO E
DESENVOLVIMENTO DA UTILIZAÇÃO
MÚLTIPLA DOS RECURSOS HÍDRICOS PARA
MUNICÍPIOS AFETADOS PELO
RESERVATÓRIO DE ILHA SOLTEIRA”**

Contrato Fehidro CBH-SJD 303/2005



TECNOLOGIA & DESENVOLVIMENTO

IPT

Instituto de Pesquisas Tecnológicas



29ª REUNIÃO ORDINÁRIA DO CBH-SJD

ENQUADRAMENTO: PDC 10

Desenvolvimento dos municípios afetados por reservatórios e leis de proteção de mananciais (PDMA) – Sub-Programa Desenvolvimento da Utilização Múltipla dos Reservatórios

TOMADORA DOS RECURSOS FINANCEIROS PERANTE O FEHIDRO/BANESPA:

Cooperativa de Pesquisas Tecnológicas e Industriais (CPTI)

EXECUTORES:

Cooperativa de Pesquisas Tecnológicas e Industriais (CPTI)
Laboratório de Recursos Hídricos e Avaliações Geoambientais (IPT)



TECNOLOGIA & DESENVOLVIMENTO

IPT

Instituto de Pesquisas Tecnológicas



OBJETIVOS ESPECÍFICOS

- ✓ Levantamento da situação atual e atividades desenvolvidas no Reservatório;
- ✓ Elaboração de cenários para utilização dos reservatórios e para atividades de recreação, esporte náutico, turismo e pesca amadora, sem que haja um impacto junto aos recursos hídricos;
- ✓ Realização de audiências públicas para identificar potencialidades;
- ✓ Diagnóstico final com subsídio para gestão dos reservatórios, visando o desenvolvimento regional e a preservação da qualidade das águas;e
- ✓ Elaboração de material didático para divulgação local.



TECNOLOGIA & DESENVOLVIMENTO

IPT

Instituto de Pesquisas Tecnológicas



PRODUTO

O principal produto do empreendimento será o Relatório Técnico com o diagnóstico e a elaboração de diferentes cenários para a utilização adequada do reservatório e áreas afetadas da Bacia Hidrográfica para atividades de recreação, esporte náutico, turismo, aquicultura e pesca amadora.



TECNOLOGIA & DESENVOLVIMENTO

IPT

Instituto de Pesquisas Tecnológicas



MUNICÍPIOS AFETADOS PELO RESERVATÓRIO DE ILHA SOLTEIRA

UGRHI 18:

- ✓ Aparecida D'Oeste
- ✓ Ilha Solteira
- ✓ Marinópolis
- ✓ Nova Canaã Paulista
- ✓ Rubinéia
- ✓ Santa Fé do Sul
- ✓ Santana da Ponte Pensa
- ✓ Suzanápolis
- ✓ Três Fronteiras

UGRHI 15:

- ✓ Santa Clara D'Oeste

UGRHI 19:

- ✓ Itapura
- ✓ Pereira Barreto
- ✓ Sud Mennucci



MAPA



IPT
Instituto de Pesquisas Tecnológicas

**LOCALIZAÇÃO DA UGRHI 18
NO ESTADO DE SÃO PAULO**

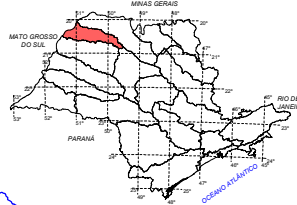

LOCALIZAÇÃO DA ÁREA DE ESTUDO NA UGRHI 18

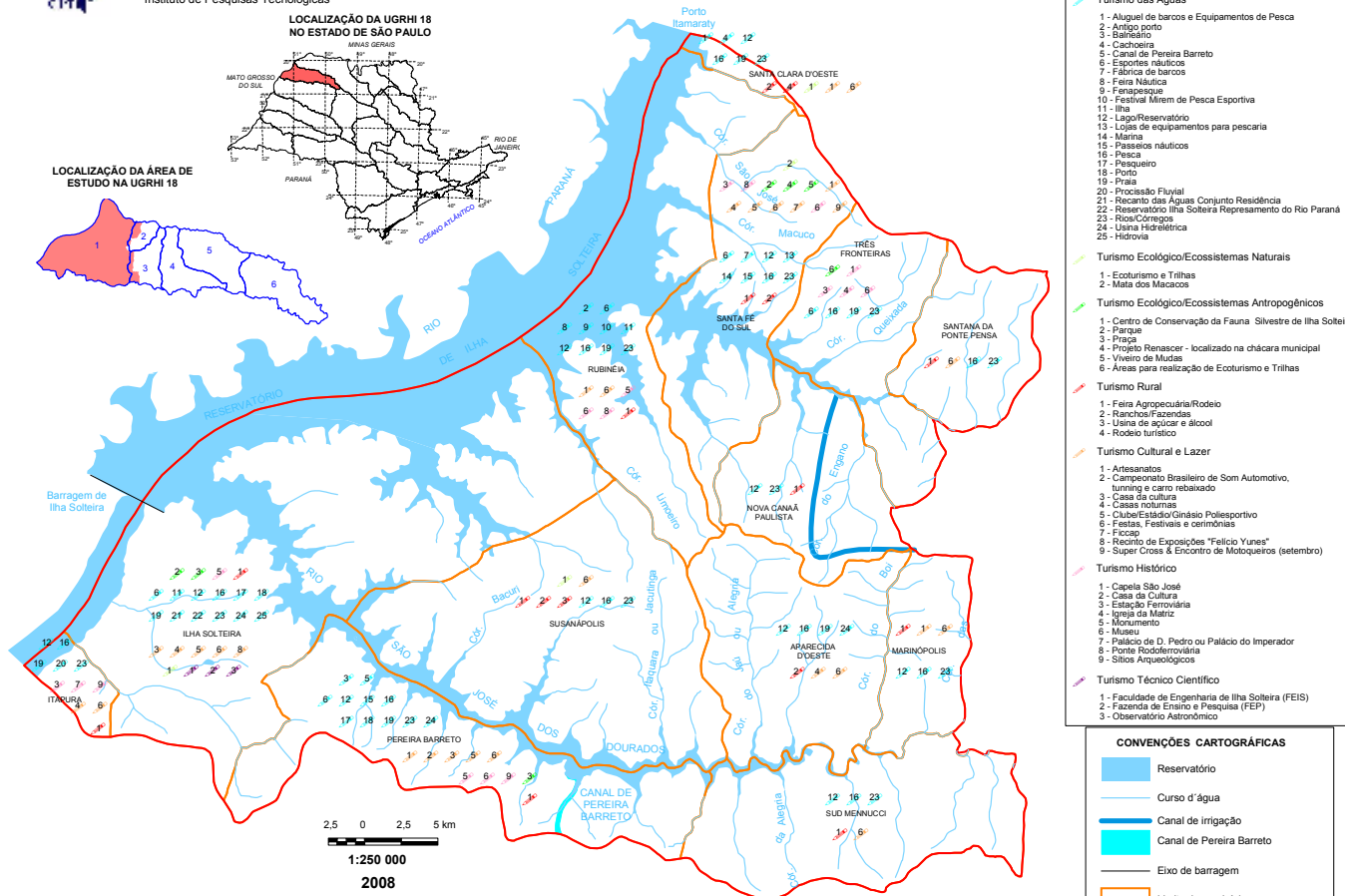
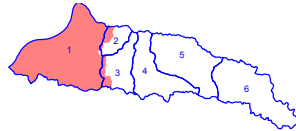

- Turismo das Águas**
 - 1- Aluguel de barcos e Equipamentos de Pesca
 - 2- Antigo porto
 - 3- Banheirão
 - 4- Cachoeira
 - 5- Canal de Pereira Barreto
 - 6- Esportes náuticos
 - 7- Fabrica de barcos
 - 8- Feira Náutica
 - 9- Fênixaque
 - 10- Festival Mirem de Pesca Esportiva
 - 11- Ilha
 - 12- Lago/Reservatório
 - 13- Lojas de equipamentos para pescaria
 - 14- Marina
 - 15- Passeios náuticos
 - 16- Pesca
 - 17- Pesqueiro
 - 18- Porto
 - 19- Praia
 - 20- Processo Fluvial
 - 21- Recanto das Águas Conjunto Residência
 - 22- Reservatório Ilha Solteira Represamento do Rio Paraná
 - 23- Rios/Córregos
 - 24- Usina Hidrelétrica
 - 25- Hidrovia
- Turismo Ecológico/Ecossistemas Naturais**
 - 1- Ecoturismo e Trilhas
 - 2- Mata dos Maciços
- Turismo Ecológico/Ecossistemas Antropogênicos**
 - 1- Centro de Conservação da Fauna Silvestre de Ilha Solteira
 - 2- Parque
 - 3- Praça
 - 4- Projeto Renascer - localizado na chácara municipal
 - 5- Viveiro de Mudás
 - 6- Áreas para realização de Ecoturismo e Trilhas
- Turismo Rural**
 - 1- Feira Agropecuária/Rodeio
 - 2- Ranchos/Fazendas
 - 3- Usina de açúcar e álcool
 - 4- Rodeio turístico
- Turismo Cultural e Lazer**
 - 1- Artesanatos
 - 2- Campeonato Brasileiro de Som Automotivo, tuning e carro rebaixado
 - 3- Casa da cultura
 - 4- Casas noturnas
 - 5- Clube/Estádio/Ginásio Poliesportivo
 - 6- Festas, Festivals e corrimóns
 - 7- Ficcip
 - 8- Recinto de Exposições "Felicio Yunes"
 - 9- Super Cross & Encontro de Motoqueiros (setembro)
- Turismo Histórico**
 - 1- Capela São José
 - 2- Casa de Cultura
 - 3- Estação Ferroviária
 - 4- Igreja da Matriz
 - 5- Monumento
 - 6- Museu
 - 7- Palácio de D. Pedro ou Palácio do Imperador
 - 8- Ponte Rodoviária
 - 9- Sítios Arqueológicos
- Turismo Técnico Científico**
 - 1- Faculdade de Engenharia de Ilha Solteira (FEIS)
 - 2- Fazenda de Ensino e Pesquisa (FEP)
 - 3- Observatório Astronômico

- CONVENÇÕES CARTOGRÁFICAS**
- Reservatório
 - Curso d'água
 - Canal de irrigação
 - Canal de Pereira Barreto
 - Eixo de barragem
 - Limite de município
 - Limite da área de estudo

Anexo D - Atrativos turísticos da área de estudo