

CGH Poço Fundo

- CGH Piedade Produção e Comercialização de Energia Ltda.
- Processo CETESB 068077/2019-28
- Data de entrada: 17/09/2020
- Consultoria: Florestec Soluções Ambientais
- Responsáveis Técnicos: Caio Guilherme Barbosa
Tatiana Cintra Borghi

Enquadramento do corpo d'água conforme Decreto 10.755/77 Classe 2

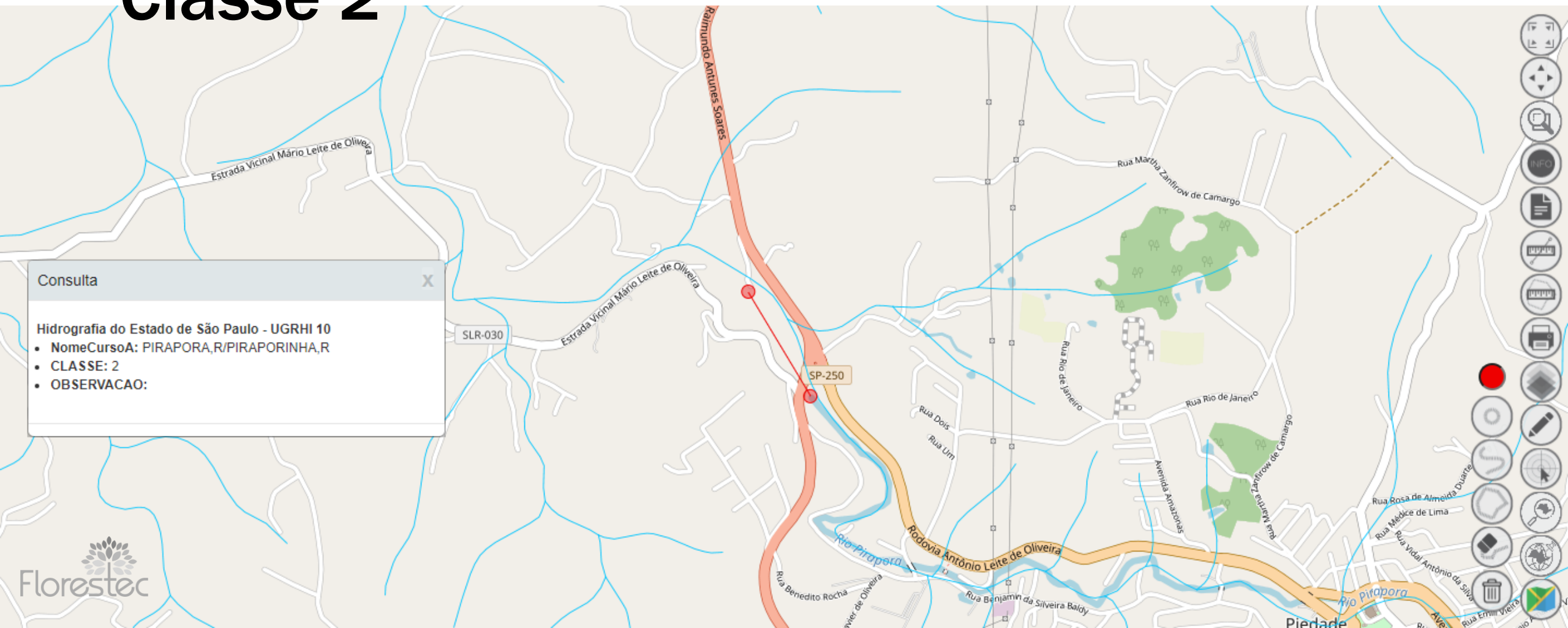

Unidades de conservação próximas

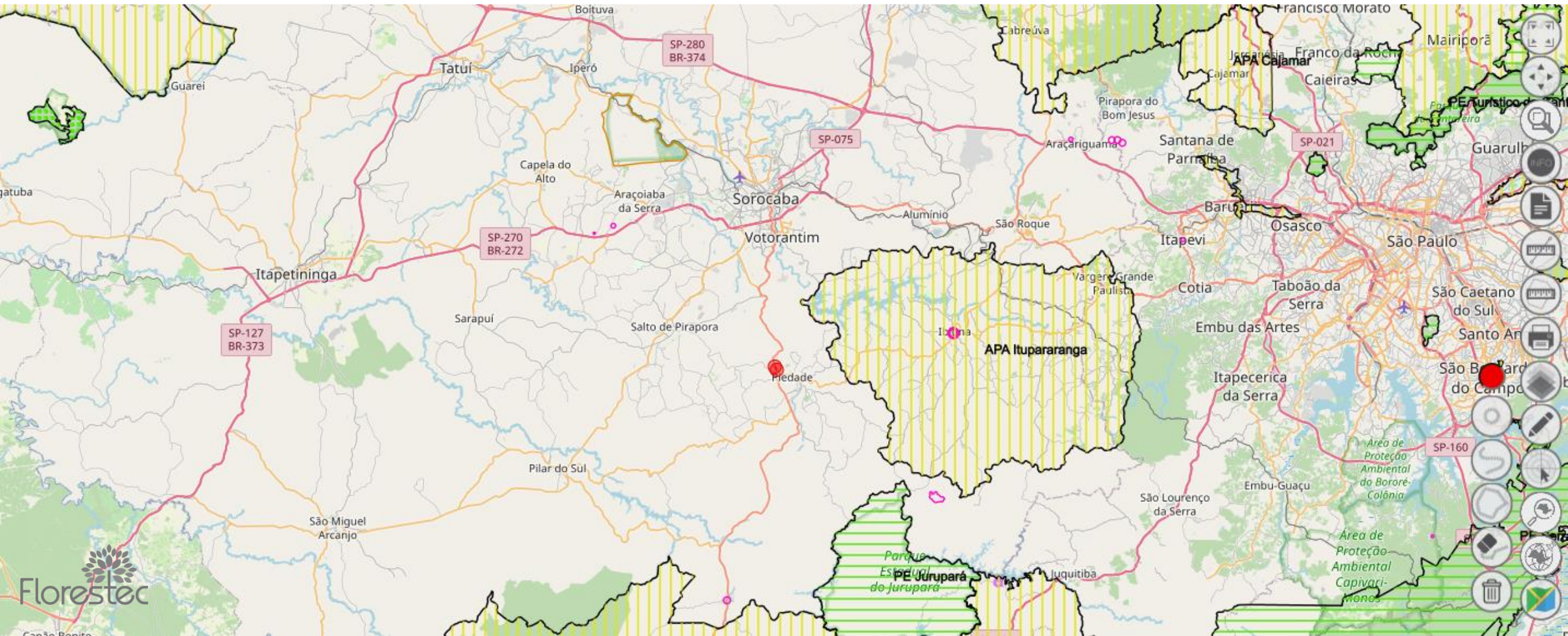

Inventário Florestal (2010)

Vegetação Secundária da Floresta Ombrófila Densa

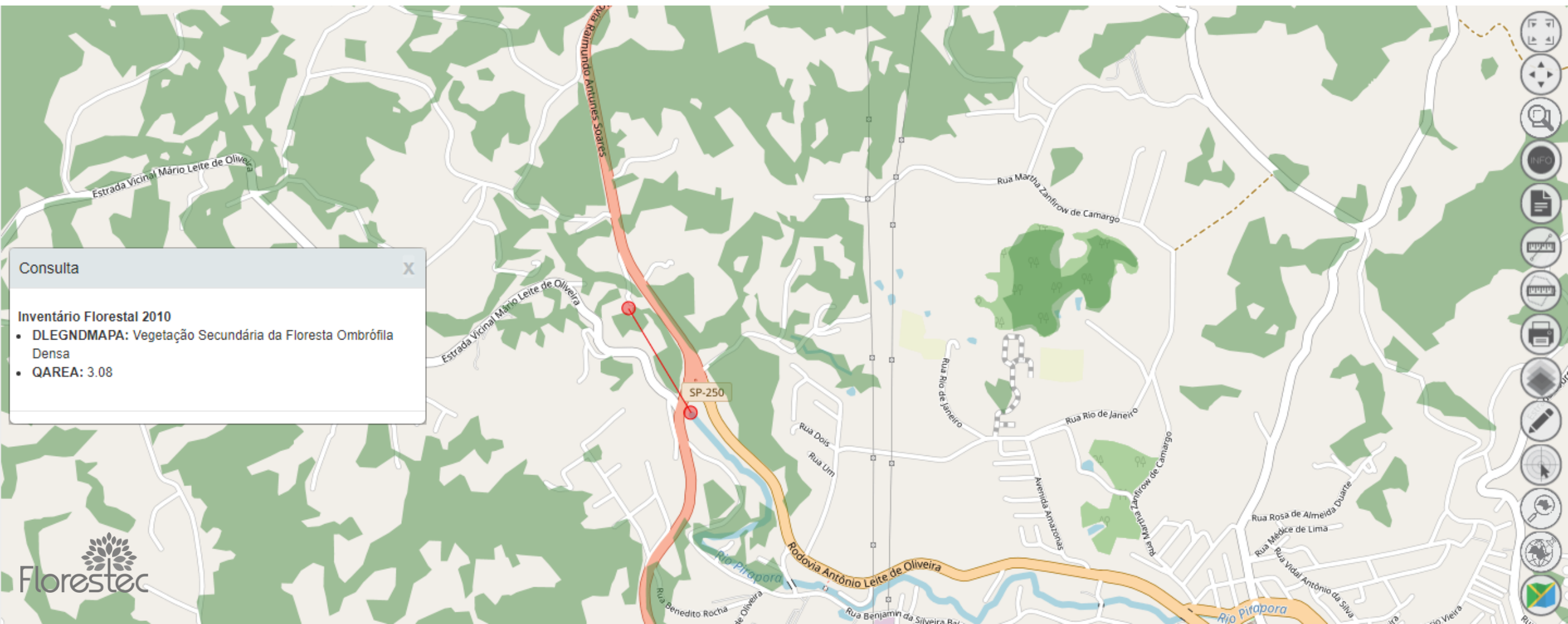

Unidade Aquífera (IGC)

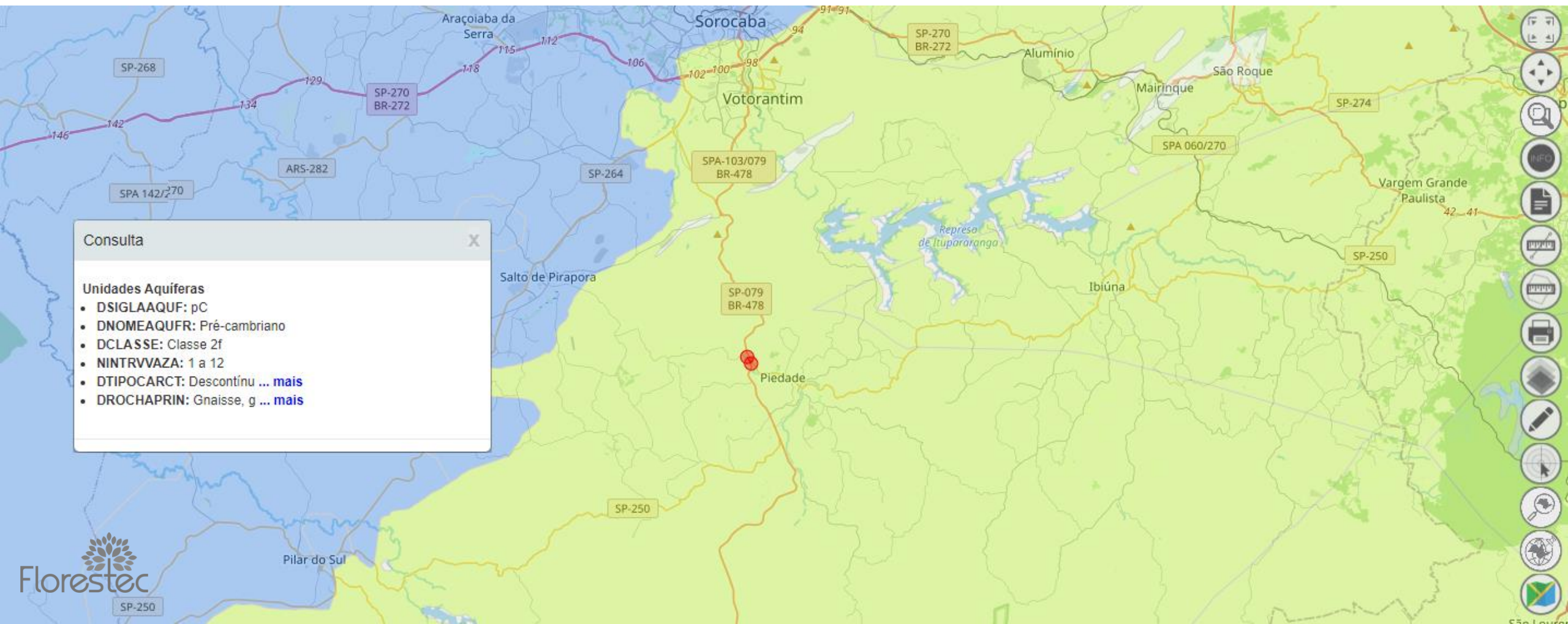

Domínios Geológicos (CPRM)

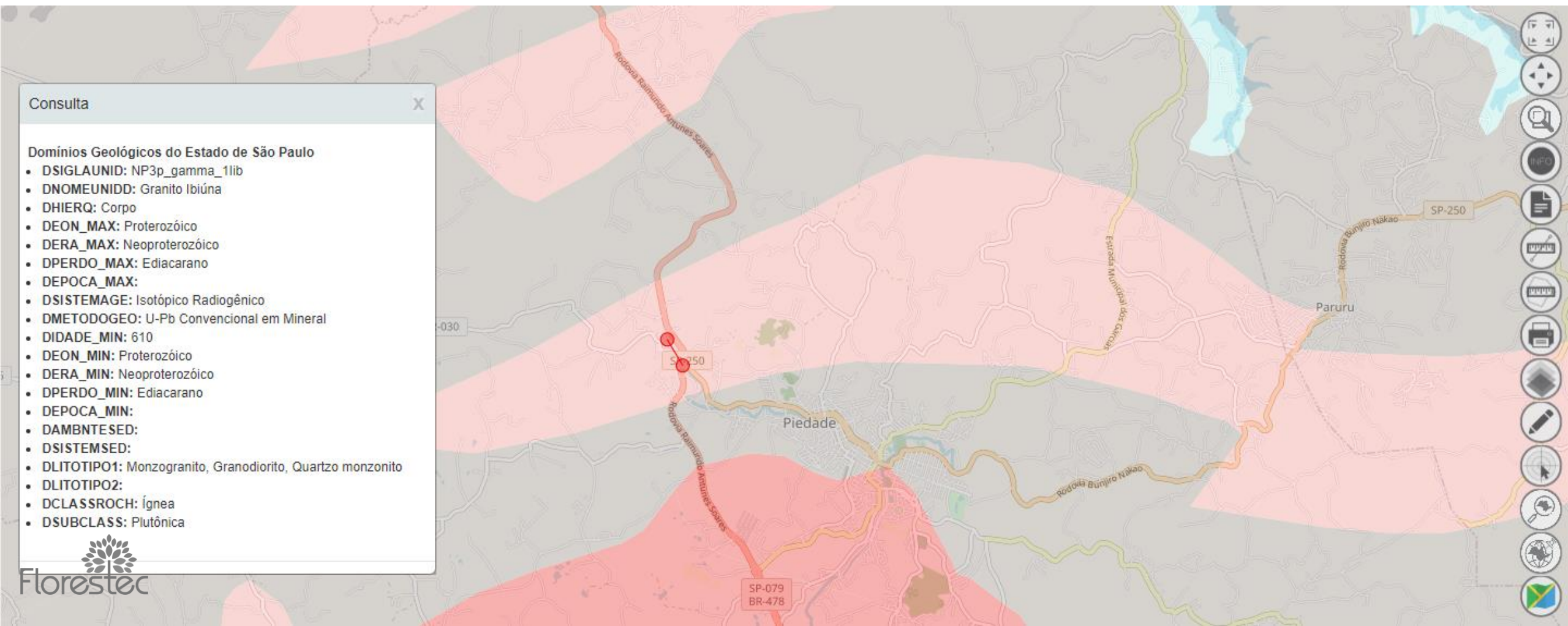

Sub-bacia Hidrográfica

UGRHI-10

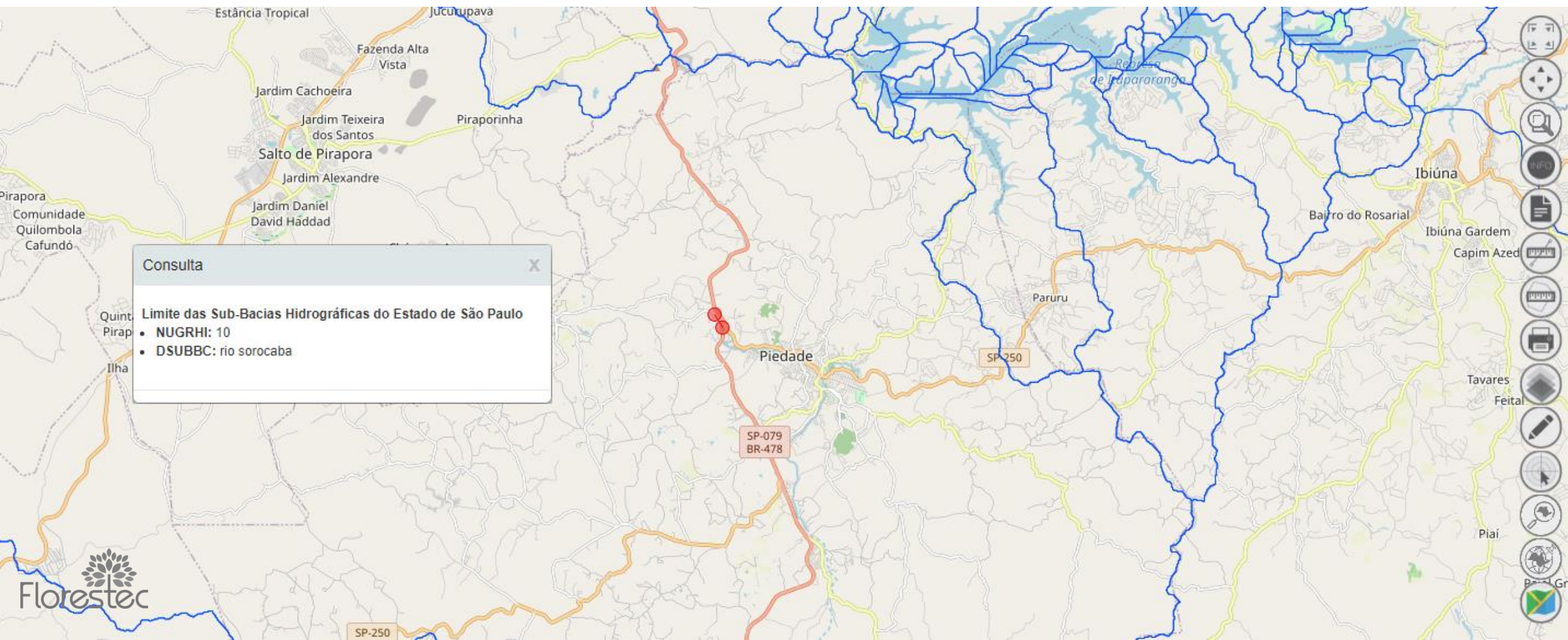

Mapeamento no QGIS c/ fotografia por Drone

CASA DE MÁQUINA

CÂMARA DE CARGA

CANAL

BARRAGEM

Casa de Máquinas



Intervenção em APP
89,55 m²

Tubulação forçada
Supressão de veg.
(448,44 m²) L=4m

Câmara de carga
Supressão de veg.
(22,10 m²)



Laterais do Canal
Supressão de veg.
(660,05 m²) L=1m

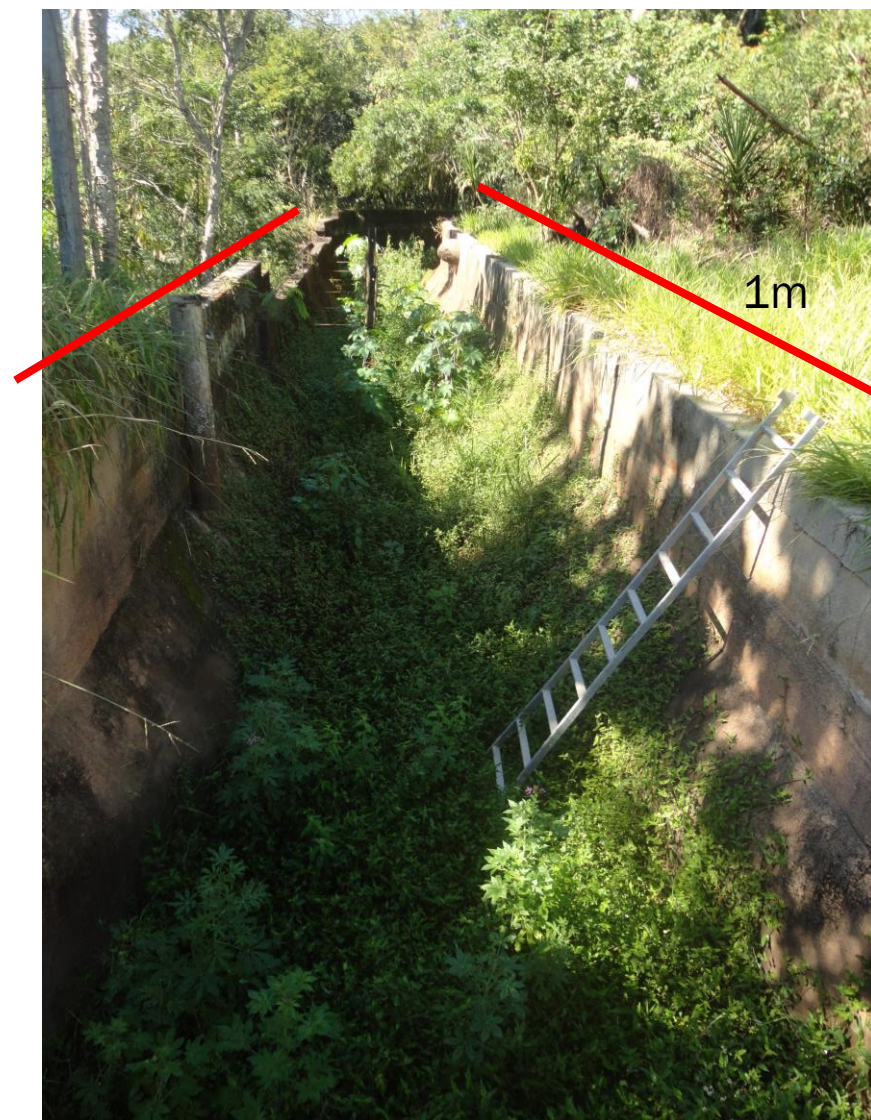

Trecho do canal que será limpo

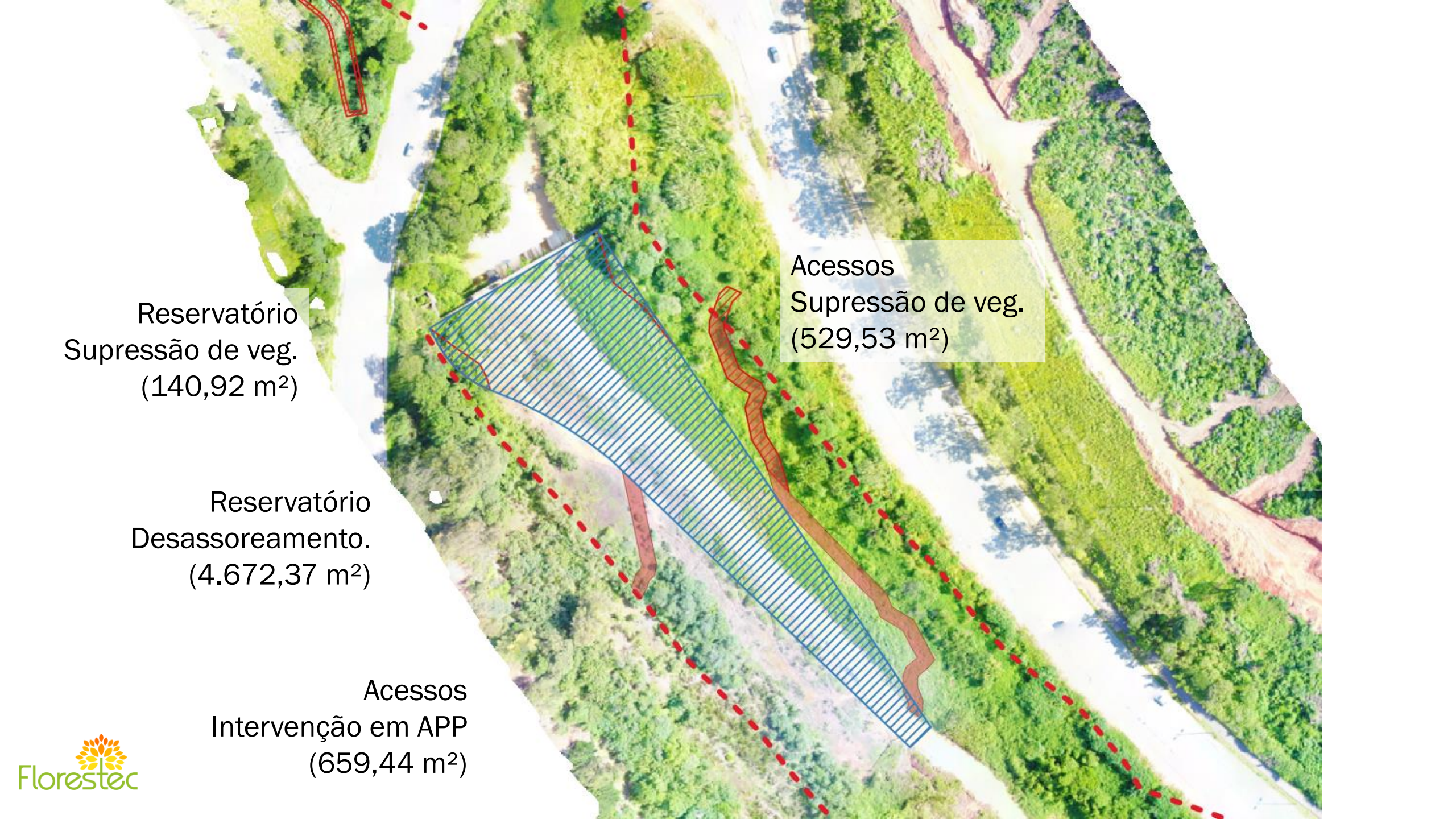

Reservatório
Supressão de veg.
(140,92 m²)

Reservatório
Desassoreamento.
(4.672,37 m²)

Acessos
Intervenção em APP
(659,44 m²)

Acessos
Supressão de veg.
(529,53 m²)

Síntese das intervenções Ambientais

Intervenções Ambientais	Área (m ²)	Compensação (m ²)
Intervenção em APP	456,48	730,37
Supressão de Vegetação Nativa	1.510,67	3.944,05
Corte de Árvores isoladas	0	0
Total	1.967,15	4.674,41